

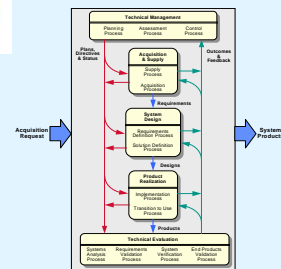

MASTER EEA

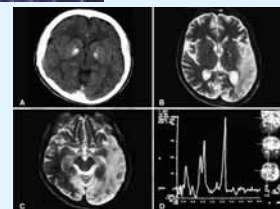

◆ Bienvenue !!

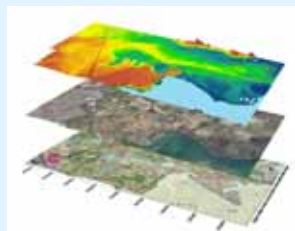



MASTER EEA

◆ Structure du Master et responsables du M1

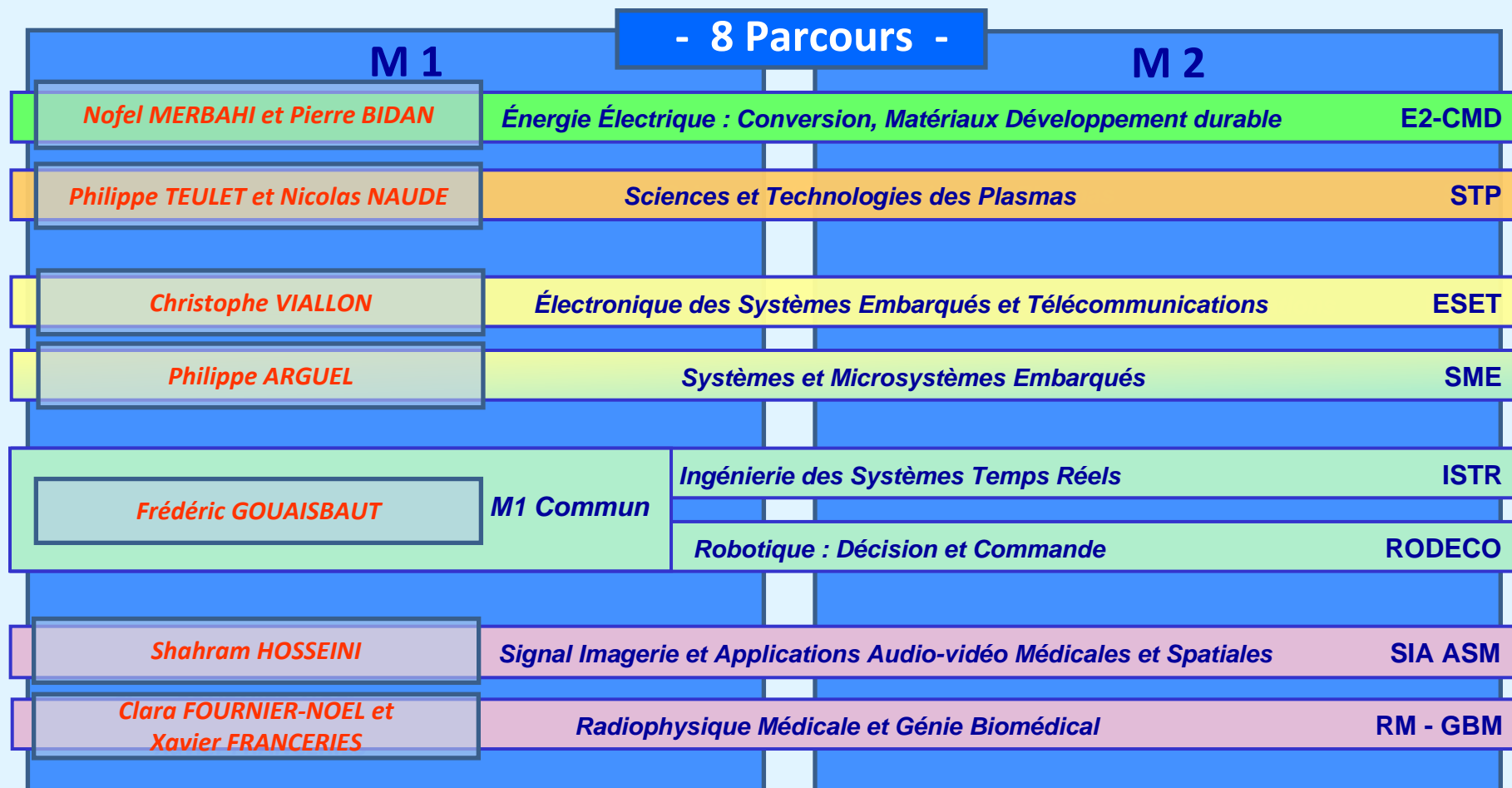



MASTER EEA

◆ Structure du Master et responsables du M1

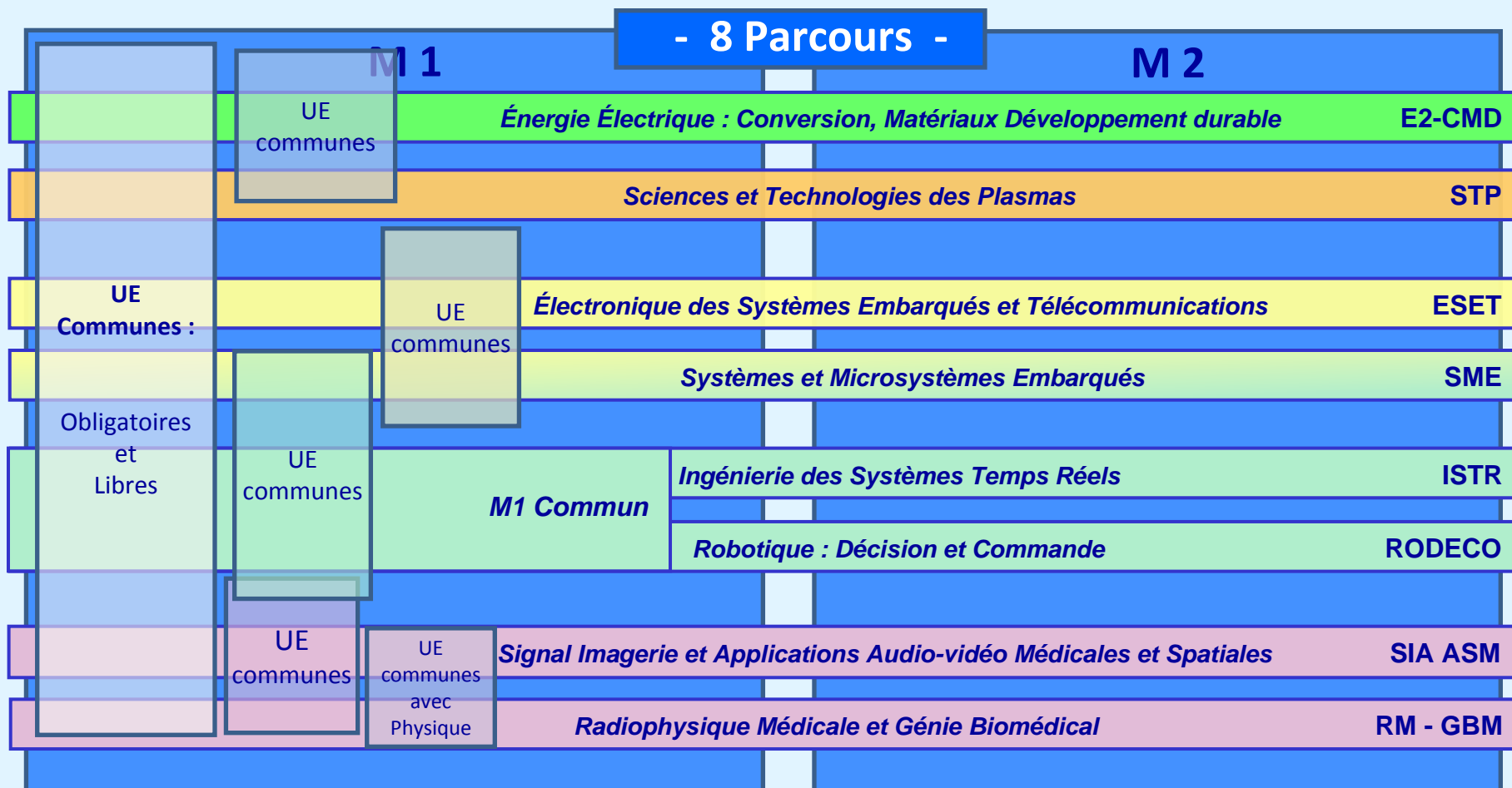

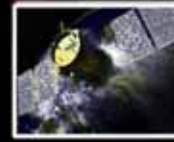

◆ Organisation générale

◆ Trouver l'information



- **Blog Du Master EEA**

<http://master-eea.univ-tlse3.fr/>

Mots clés sur le web :

"actualités master EEA"

- Sur le site de l'UPS :



- Sur le site des formations EEA UPS :



◆ Construire son parcours en Master 1 :

- Choix d'UE libres en début de chaque semestre
- Un projet d'étude et de recherche au 2° semestre (UE IRP)

◆ Validation du M 1 et du M 2 :

- Obtenir **10/20** à chaque semestre
et
chaque UE avec au moins **6/20**



!! Blocs "théoriques"
et
"Professionalisants" !!





MASTER EEA

◆ Emploi du temps



- *Blog Du Master EEA*
Menu "Edt M1"



edt M1

Emplois du temps du master EEA première année :

- M1 ESET
- M1 E2-CMD
- M1 ISTR-RODECO

- M1 SIA-AMS
- M1 SME
- M1 RM-GBM
- M1 STP



MASTER EEA

◆ Emploi du temps

edt M1 ISTR-RODECO

M1_ISTR

Aujourd'hui 3 - 9 sept. 2018

Imprimer Semaine Mois Planning

	lun. 3/9	mar. 4/9	mer. 5/9	jeu. 6/9	ven. 7/9	sam. 8/9	dim. 9/9
08:00		07:45 - 09:55 [EMEAT1I1] [CM]Systèmes linéaires à Amphi EINSTEIN	07:45 - 09:55 [EMEAT1B1] [CM]Techniques et Amphi AMPERE	07:45 - 09:55 [EMEAR1K1] [CM]Performance et Algeco 05	07:45 - 09:55 [EMEAR1G] [CM]Systèmes à évènements Algeco 05		
09:00							
10:00	10:05 - 12:15 Reunion de rentrée Amphi LECLERC	10:00 - 12:15 [EMEAR1K1] [CM]Performance et Algeco 05	10:05 - 12:15 [EMEAT1A1] [CM]Connaissance Amphi AMPERE	10:05 - 12:15 [EMEAT1A1] [CM]Connaissance Amphi COTTON	10:05 - 12:15 [EMEATIN] [CM]Traitement des images Amphi EINSTEIN		
11:00							
12:00							
13:00							
13:30 - 15:40	[EMEAT1B1] [CM]Techniques et Amphi LECLERC	13:30 - 15:40 [EMEAT1A2] [CM]Communication Amphi LECLERC	13:30 - 15:40 [EMEAT1A1] [CM]Connaissance Amphi AMPERE	13:30 - 15:40 [EMEAT1F1] [CM]Instrumentation Amphi EINSTEIN	13:30 - 15:40 [EMEAT1F1] [CM]Instrumentation Amphi EINSTEIN		
14:00							
15:00							
15:50 - 18:00	[EMEAT1I1] [CM]Micro-contrôleur U4-206		15:50 - 18:00 [EMEAT1I1] [CM]Micro-contrôleur U4-206		15:50 - 18:00 [EMEAT1B1] [CM]Techniques et Amphi LECLERC		
16:00							
17:00		17:30 - 19:40 CMI					
18:00							

Événements affichés dans le fuseau horaire : Heure d'Europe centrale - Paris

+ GoogleAgenda

• Google Agenda :
Synchroniser avec
ordinateur et smartphone



MASTER EEA

◆ Inscription pédagogique

Université Paul Sabatier – Toulouse III
Faculté Sciences et Ingénierie
Année universitaire 2018/2019

FICHE D'INSCRIPTION PEDAGOGIQUE S7

M1 EEA ISTR (Ingénierie des Systèmes Temps Réel)
et RODECO (Robotique : Décision et Commande)

N° ETUDIANT :
NOM Prénom :
Téléphone :
Mail :

Code UE	intitulé	ECTS	cocher les cases		
			Obligatoire / Libre	Unités Préparées 2018/2019	Unités validées (redoublants)
EMEAT1A1	Connaissance de l'entreprise	1,5	O		
EMEAT1A2	Communication				
EMEAT1B1	Techniques et implém				
EMEAR1G1	Systèmes à évènement				
EMEAT1I1	Microcontrôleur				
EMEAT1M1	Conception de systèm				
EMEAT1J1	Systèmes linéaires à t				
EMEAR1H1	Systèmes linéaires à t				
EMEAR1K1	Performance et robu				
EMEAT1R1	Processeurs et logiciels pour le traitement du signal	3	L	(2)	
EMEAT1N1	Traitement des images	3	L	(2)	
EMEAT1F1	Instrumentation et chaîne de mesure	3	L	(2)	

Compléter la fiche IP

**... et le formulaire en ligne sur le blog !!
Menu "Infos importantes M1 EEA"**

Accueil C'est quoi ce Blog ? Actus du M1 Actus
Textes réglementaires >> Présentation du M1 Infos importantes M1 EEA

Inscription pédagogique 2018-2019 au premier semestre (S7) du M1 EEA et formulaire en ligne à compléter

Suite à la réunion de rentrée du lundi 3 septembre 2018, vous devez consulter/compléter ci-dessous :

- ◆ La présentation réalisée durant la réunion de rentrée ;
- ◆ Compléter ICI votre IP par le Web (si vous ne l'avez pas encore fait) ;
- ◆ En fonction de votre parcours, télécharger la fiche IP du S7 et la remettre au secrétariat pédagogique une fois complétée et signée, avant le jeudi 6 septembre au soir :

Fiche IP ESET Fiche IP E2-CMD Fiche IP ISTRODECO Fiche IP SIA-AMS
Fiche IP RMGBM Fiche IP SME Fiche IP STP Local Fiche IP STP International

◆ Par ailleurs vous devez impérativement ...

! ... compléter aussi le formulaire en ligne ici !! !

⁽¹⁾ Ce choix constitue un vœux, qui sera confirmé par l'équipe pédagogique suivant les effectifs dans les UE
⁽²⁾ Cocher 2 modules, par ordre de préférence (1,2)

Signature du responsable :

Signature de l'étudiant(e) :



MASTER EEA



Bonne année en Master !



Master III EEA

