

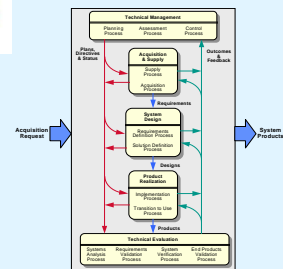

MASTER EEA

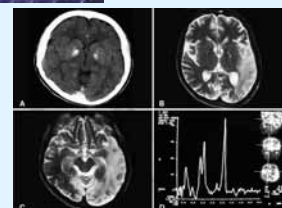

◆ Bienvenue !!

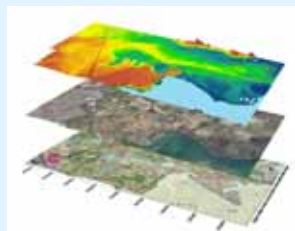



MASTER EEA

◆ Structure du Master et responsables du M1

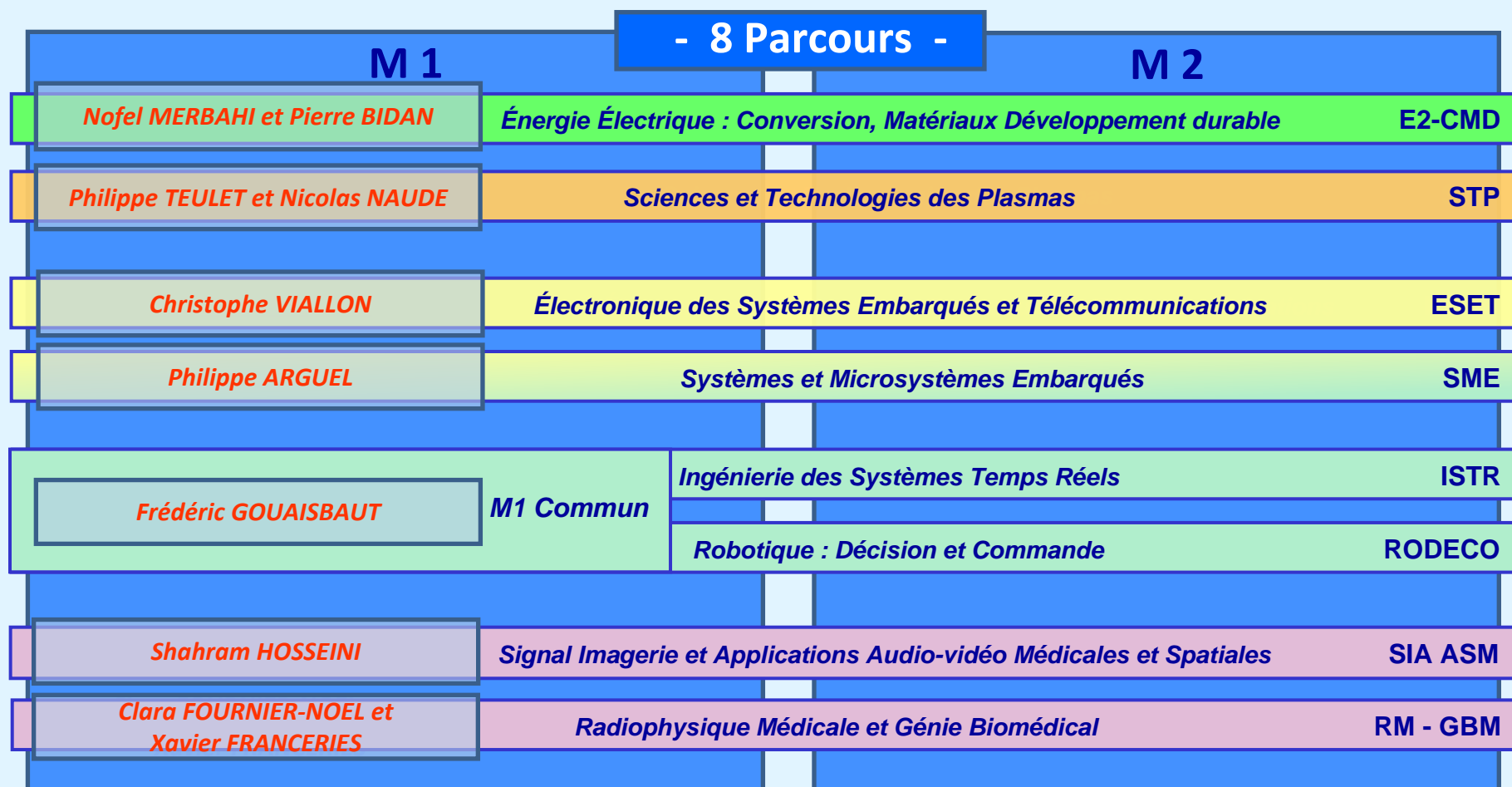



MASTER EEA

◆ Structure du Master et responsables du M1

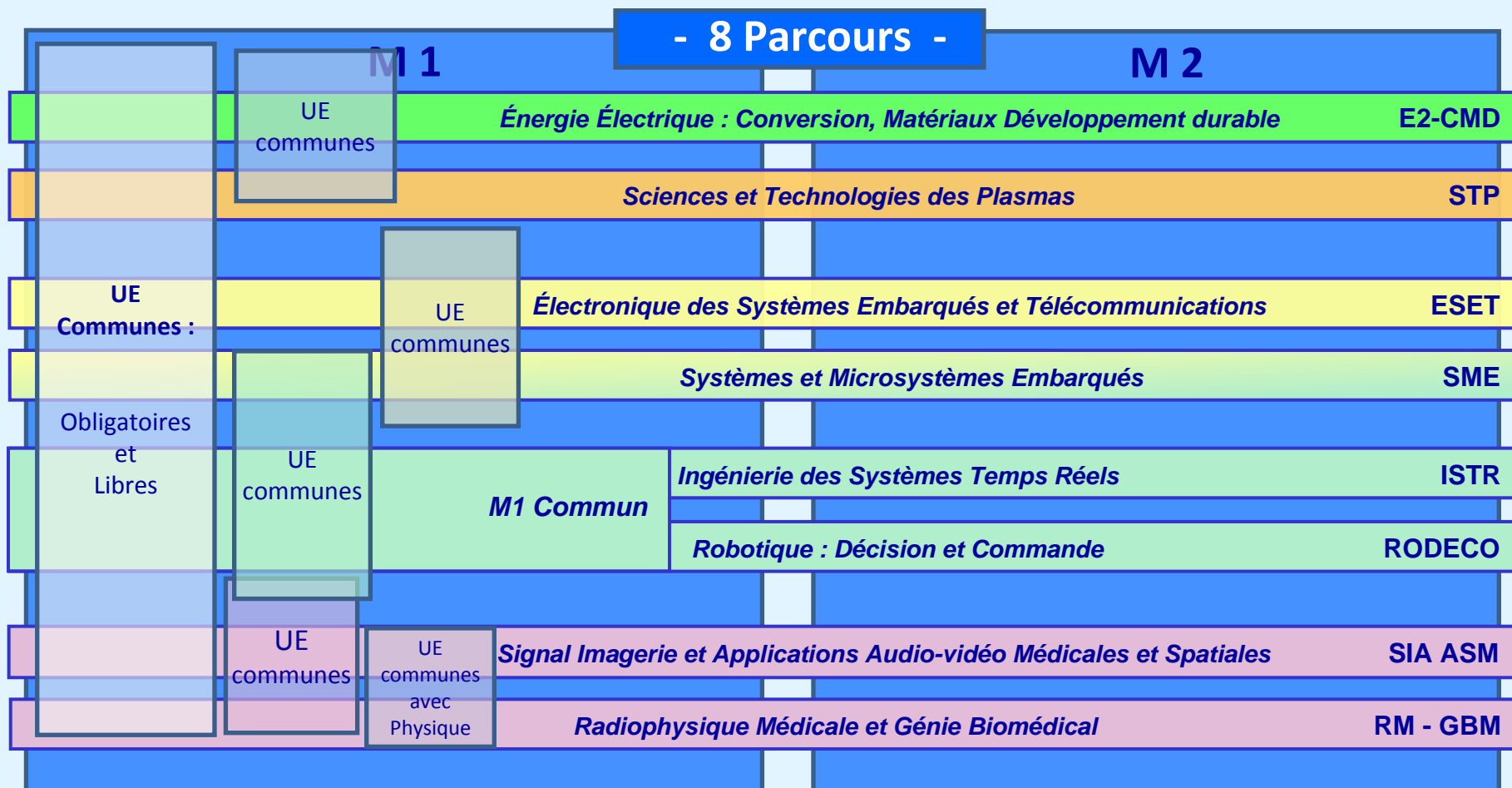



◆ Organisation générale

◆ Trouver l'information



• **Blog Du Master EEA**
<http://master-eea.univ-tlse3.fr/>
 Mots clés sur le web :
"actualités master EEA"

- Sur le site de l'UPS : 
- Sur le site des formations EEA UPS : 

◆ Construire son parcours en Master 1 :

- Choix d'UE libres en début de chaque semestre
- Un projet d'étude et de recherche au 2° semestre (UE IRP)

◆ Validation du M 1 et du M 2 :

- Obtenir **10/20** à chaque semestre
et
 chaque UE avec au moins **6/20**

Détails sur le blog

**!! Blocs "théoriques"
 et
 "Professionalisants" !!**





MASTER EEA

◆ Emploi du temps



• *Blog Du Master EEA*
Menu "Edt M1"



edt M1

Emplois du temps du master EEA première année :

- | | |
|--|--|
| <ul style="list-style-type: none">• M1 ESET• M1 E2-CMD• M1 ISTR-RODECO | <ul style="list-style-type: none">• M1 SIA-AMS• M1 SME• M1 RM-GBM• M1 STP |
|--|--|



◆ Emploi du temps

edt M1 ISTR-RODECO

M1_ISTR

Aujourd'hui 2 - 8 sept. 2019

Imprimer Semaine Mois Planning

	lun. 2/9	mar. 3/9	mer. 4/9	jeu. 5/9	ven. 6/9	sam. 7/9	dim. 8/9
07:00							
08:00		07:45 - 09:55 [EMEAT1J1] [CM]Systèmes linéaires à Amphi EINSTEIN	07:45 - 09:55 [EMEAT1B1] [CM]Technique s et Amphi LECLERC	07:45 - 09:55 [EMEAR1K1] [CM]Performan ce et U2-217	07:45 - 09:55 [EMEAR1G1] [CM]Systèmes à événements U2-219		
09:00							
10:00	10:05 - 12:15 Réunion de rentrée Amphi LECLERC	10:00 - 12:15 [EMEAR1K1] [CM]Performan ce et ITP1-617	10:05 - 12:15 [EMEAT1A1] [CM]Connaissa nce de Amphi LECLERC	10:05 - 12:15 [EMEAT1A1] [CM]Connaissa nce de Amphi MAXWELL	10:05 - 12:15 [EMEAT1N1] [CM]Traitement des images Amphi EINSTEIN		
11:00							
12:00							
13:00							
14:00	13:30 - 15:40 [EMEAT1B1] [CM]Technique s et Amphi LECLERC	13:30 - 15:40 [EMEAT1A2] [CM]Communication Amphi LECLERC	13:30 - 15:40 [EMEAT1A1] [CM]Connaissa nce de Amphi LECLERC	13:30 - 15:40 [EMEAT1F1] [CM]Instrument ation et chaîne Amphi LECLERC	13:30 - 15:40 [EMEAT1F1] [CM]Instrument ation et chaîne Amphi LECLERC		
15:00							
16:00	15:50 - 18:00 [EMEAT1I1] [CM]Micro-contrôleur (E2) Amphi EINSTEIN		15:50 - 18:00 [EMEAT1I1] [CM]Micro-contrôleur (E2) Amphi EINSTEIN		15:50 - 18:00 [EMEAT1B1] [CM]Technique s et Amphi LECLERC		
17:00							

Événements affichés dans le fuseau horaire : Heure d'Europe centrale - Paris

+ GoogleCalendar

• Google Agenda : Synchroniser avec ordinateur et smartphone



MASTER EEA

◆ Inscription pédagogique

Université Paul Sabatier – Toulouse III
Faculté Sciences et Ingénierie

Année universitaire 2019/2020

FICHE D'INSCRIPTION PEDAGOGIQUE S7

M1 EEA ISTR (Ingénierie des Systèmes Temps Réel)
et RODECO (Robotique : Décision et Commande)

N° ETUDIANT :
NOM Prénoms :
Téléphone :
Mail :

Code UE	intitulé	ECTS	Obligatoire / Libre	cocher les cases	
				Unités Préparées 2019/2020	Unités validées (redoublants)
EMEAT1A1	Connaissance de l'entreprise				
EMEAT1A2	Communication				
EMEAT1B1	Techniques et implémentation				
EMEART01	Systèmes à événements discrets				
EMEAT1I1	Microcontrôleur				
EMEAT1M1	Conception de systèmes				
EMEAT1J1	Systèmes linéaires à temps continu				
EMEARTH1	Systèmes linéaires à temps discret				
EMEARTK1	Performance et robustesse des systèmes à temps continu				
EMEAT1F1	Processus et logiciels pour le traitement du signal	3	L		
EMEAT1N1	Traitement des images	3	L		
EMEAT1P1	Instrumentation et chaîne de mesure	3	L		

1 UE Libre à choisir (1)

Signature du responsable : _____
Signature de l'étudiant(e) : _____

Compléter la fiche IP

... et le formulaire en ligne sur le blog !!
Menus "Actus du M1" puis "Infos importantes M1 EEA"

Accueil C'est quoi ce Blog ? Agendas Actus du M1 Actus du M1

Textes réglementaires >> Infos sur le Master Infos importantes M1 EEA

Inscription pédagogique 2019-2020 au premier semestre (S7) du M1 EEA et formulaire en ligne à compléter

Suite à la réunion de rentrée du lundi 2 septembre 2019, vous devez consulter/compléter ci-dessous :

- ◆ La présentation réalisée durant la réunion de rentrée (fichier interactif, avec liens hypertexte);
- ◆ **Compléter ICI votre IP par le Web pour les UEs obligatoires (si vous ne l'avez pas encore fait) :**
- ◆ En fonction de votre parcours, télécharger la fiche IP du S7 et la remettre au secrétariat pédagogique une fois complétée et signée, avant le jeudi 5 septembre au soir :
 - Fiche IP ESET
 - Fiche IP E2-CMD
 - Fiche IP ISTRODECO
 - Fiche IP SIA-AMS
 - Fiche IP RMGBM
 - Fiche IP SME
 - Fiche IP STP Local
 - Fiche IP STP International
- ◆ Par ailleurs vous devez impérativement ...

→ ... compléter aussi le formulaire en ligne ici !! ←
... avant le 6 septembre !



MASTER EEA

◆ Inscription pédagogique : fiche IP

Université Paul Sabatier – Toulouse III
 Faculté Sciences et Ingénierie
 Année universitaire 2019/2020

FICHE D'INSCRIPTION PEDAGOGIQUE S7

M1 EEA ISTR (Ingénierie des Systèmes Temps Réel)
 et RODECO (Robotique : Décision et Commande)

N° ETUDIANT :
 NOM Prénom :
 Téléphone :
 Mail :

Code UE	intitulé	ECTS	Obligatoire / Libre	cocher les cases	
				Unités Préparées 2019/2020	Unités validées (redoublants)
EMEAT1A1	Connaissance de l'entreprise	1,5	O	X	
EMEAT1A2	Communication	1,5	O	X	
EMEAT1B1	Techniques et implémentation de méthodes numériques	3	O	X	
EMEAR1G1	Systèmes à événements discrets, modélisation et analyse	6	O		X
EMEAT1I1	Microcontrôleur	3	O		X
EMEAT1M1	Conception de systèmes	3	O	X	
EMEAT1J1	Systèmes linéaires à temps continu 1	3	O	X	
EMEAR1H1	Systèmes linéaires à temps continu 2	3	O	X	
EMEAR1K1	Performance et robustesse des systèmes linéaires asservis	3	O		X
EMEAT1R1	Processeurs et logiciels pour le traitement du signal	3	L	2	
EMEAT1N1	Traitement des images	3	L	1	
EMEAT1F1	Instrumentation et chaîne de mesure	3	L	3	

1 UE Libre à choisir⁽¹⁾

⁽¹⁾ Cocher les 3 modules, par ordre de préférence (1,2,3).

Signature du responsable :

Signature de l'étudiant(e) :

• Télécharger la fiche sur le blog ...

... Cocher les UEs obligatoires ...

... Classer les UEs libres par ordre de préférence ...

... • Déposer la fiche IP signée au secrétariat pédagogique (Bâtiment 3TP1 bureau 140)



MASTER EEA



Bonne année en Master !



Master III EEA

